تفاصيل سريعة

ملامح خوذة معدات السلامة:

1. ثلاثي الأبعاد تصميم مجاري الهواء: ماء فتحات التهوية الألومنيوم،

2. خوذة خفيفة الوزن للطفل وadjusgment مريحة لتناسب أي شكل الرأس.

3. قوة PP. زادت البناء السلامة خوذات يكون حادا من شأنه حماية، قذيفة

4. الراقية نظام التعليق حزام، خفيفة الوزن، ومقاومة الصدمات، وتوفر حماية موثوقة.

5. مع اثنين من ليالي العالميةالكثير لتركيب خوذة البناء للطفل السمع دروع الحماية / وجه،

6. مع البلاستيك + قناع معدن الوجه وغطاء للأذنين عازلة للصوت.

7. شهادة: CE-AS / NZS-TUV-EN397 شهادة لحماية الآثار،

سلامة مواصفات المعدات خوذة.

نموذج رقم:	AU-M02
مادة:	البلاستيك PP
المواد الداخلية:	بو أعلى بطانة، حزام من النايلون نظام التعليق
المواد الخارجية:	ABS / PP قذيفة
عقال	والبولي ايثلين PE
حجم العالمي	51-62cm
وزن	358g (لا تشمل يفشل الأذن)
نظام حمل مصباح	نايلون الخارجية كليب 6.6 مصباح
منتظم الألوان المتاحة	الأبيض والأزرق والأصفر الليمون، البرتقال، الليمون الأخضر، الأزرق
تكنولوجيا:	حقنة
شهادة:	آمنة وموثوق بها CPSC / CE EN 397 مصدقة من قبل
أفضل استخدام:	ارتفاع سلامة العمل، وحماية الحاويات الصناعية
جنس :	للجنسين
نمط:	□□□□ □□□□□□□ □□□□□ □□□□□□ □□□□□
اللون:	بانتون
موك من صانعي القطع الأصلية مسا	2000 PCS
الوقت عينة	1days

مهلة السائبة	في غضون 40 يوما بعد تأكيد العينات وتلقي الودائع
التعبئة من التفصيل	ورحب كيس بولي بروبلين، المؤسسة العامة كيس، بطاقة نفطة، مربع اللون والعرف .1 تصميم. 2. التعبئة الكرتون خارج
شروط الدفع	T / T، ويسترن يونيون
قدرة العرض	600،000pcs / شهر
الاسواق الرئيسية	أوروبا، أمريكا، كندا
لدينا معايير الجودة الدولية:	CE EN397، EN12492 CE
قوتنا:	1. مجموعات كاملة من اختبار شهادة خوذات السلامة 2. جعل سريع العينة 3. سعر جيد مع نوعية من الدرجة الأولى 4. دائم وطويل الوقت خدمة الحياة 5. تأثير ارتفاع للحماية 6. التسليم في الوقت المحدد.

□□□□□:

ضبط صالح

ايا كان حجم الخاصة بك، يمكنك إجراء تعديلات بسيطة تخصيص مناسبا. ما يقرب من جميع الخوذات نقدم العالمية لصالح عصابة التحجيم الداخلية (مقاس واحد يناسب الجميع) و الأشرطة قابل للتعديل. أحيانا بعض الخوذات، بما في ذلك بعض الاطفال الخوذات، لا تزال توفر مجموعة مختارة من منصات تناسب لإنجاز هذه المهمة.

إلى ضبط مناسبا، أولا توسيع حلقة التحجيم قبل وضع خوذة على رأسك. مرة واحدة في خوذة في مكان، والوصول إلى وراء رأسك و إحكام الطوق (عن طريق دفع المنزلق أو التواء الاتصال الهاتفي) حتى تحقيق نوبة دافئ.

الحق: خوذة هي مستوى
ا يجب دافئ جيدة في تركيب خوذة ولكن ليس ضيق مزعج. أنه ينبغي الجلوس مستوى على رأسك (وليس مائلا إلى الخلف) مع الحافة الأمامية لا أكثر من 1 بوصة فوق حاجبيك. ينبغي حماية جبينك. إدفع خوذة من جانب إلى آخر والخلف إلى الأمام. إذا كانت التحولات خوذة بشكل ملحوظ، وضبط عصابة التحجيم (أو منصات) إلى دافئ مناسبا.

إمالة الخوذة مرة أخرى: خاطئة

دفع ما يصل على الحافة الأمامية لل خوذة، ثم يصل على الحافة الخلفية. اذا .chinstrap التالى، ربط حزام الأمان وتشديد نوع وحاول مرة أخرى. ضبط الأشرطة حول كلتا chinstrap تحركت خوذة بشكل كبير في أي من الاتجاهين، وتشديد الرقابة على نوع التوى، افتح فمك. إذا لم خوذة اضغط على جبينك كما كنت تفعل ذلك، وتشديد chinstrap الأذنين لتحقيق نوبة مريحة. وأخيرا، مع نوع أبعد من ذلك ويكرر. فقط لا تشديد حزام مفرط وإثارة قلاقل.

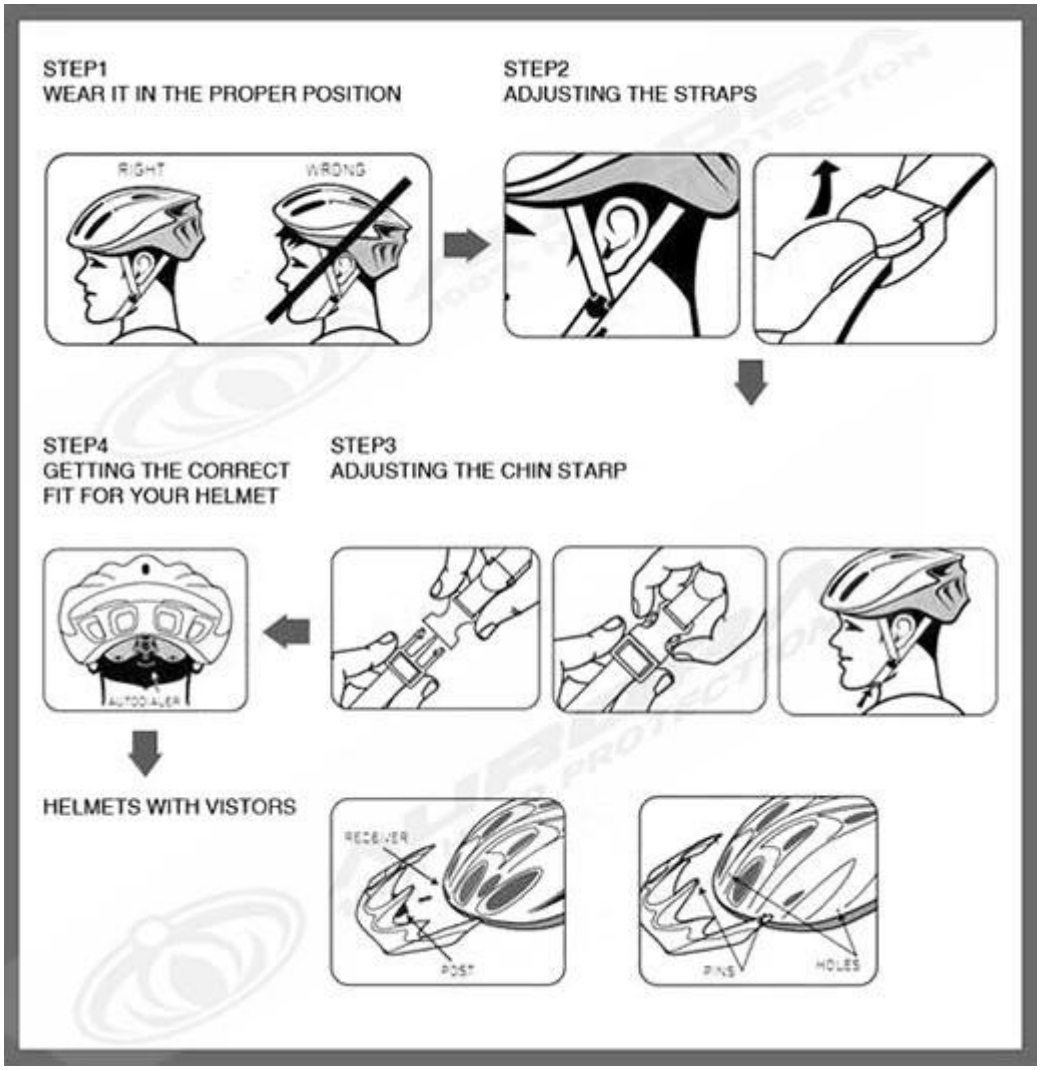

Headform □□□□□□□□:

□□□□□□□□□□ □□□□□□□ □□□□ □□□□ □□□□ □□□□□ □□ □□□□□□□□ □□□□□ □□□□ □□□ □□□ □□□□□□□□ □□□□□ □□.

headform □□□:

□□□□ □□□□□ □□ headform □□ □□□□□ □□□ □□□□□□ □□ □□□□□□ □□□□ □□ □□□□ □□□□□ □□ □□□□□□□□ □□□□ □□□□□□ □□□ □□□ □□□□ □□□□ □□□.

headform □□□□□□□□:

□□ □□□□ □□□□□ □□ □□□□□□□□ □□□□ □□□ □□□ □□□□ □□□□ □□□□□ □□ condierably □□□□□□□□□ □□□□□.

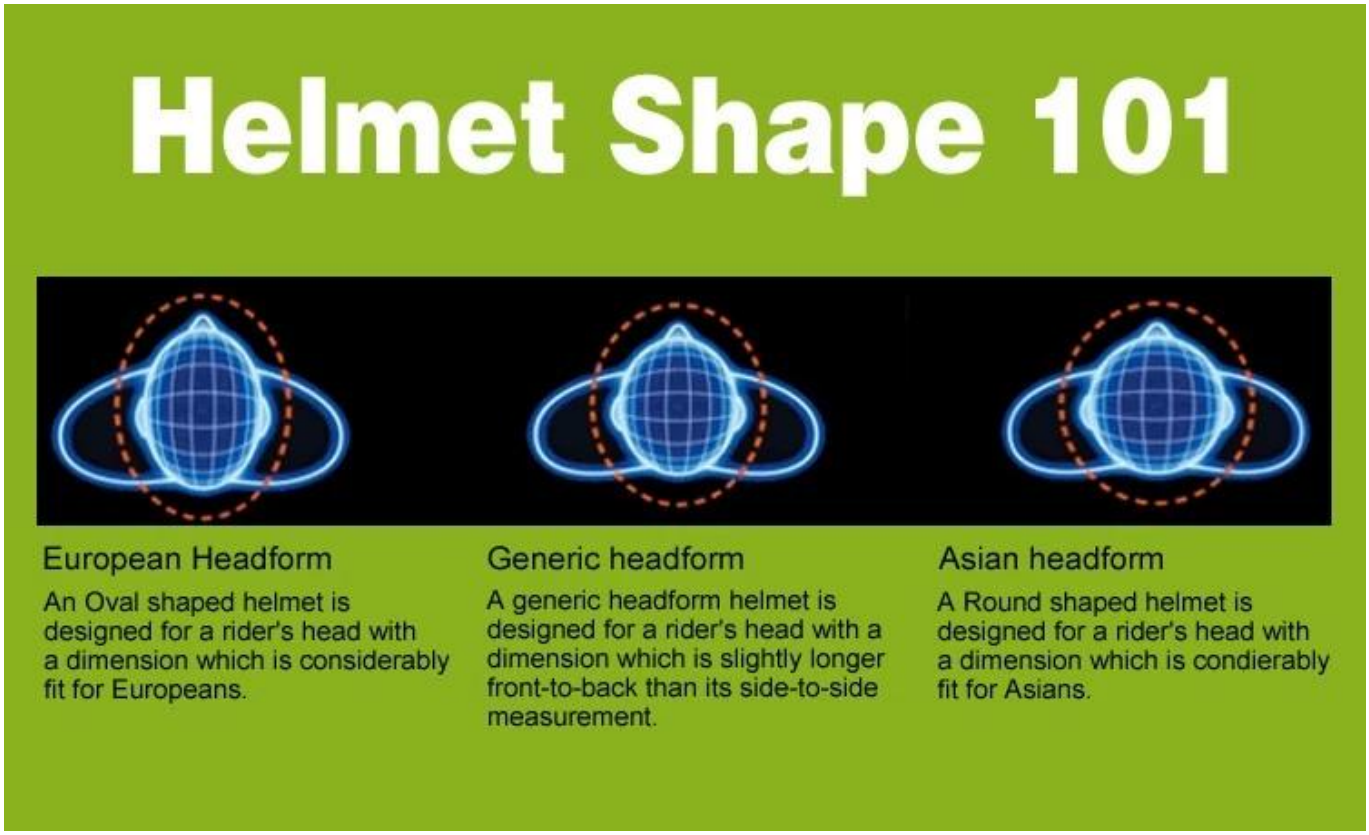
Helmet Shape 101
European Headform
An Oval shaped helmet is designed for a rider's head with a dimension which is considerably fit for Europeans.
Generic headform
A generic headform helmet is designed for a rider's head with a dimension which is slightly longer front-to-back than its side-to-side measurement.
Asian headform
A Round shaped helmet is designed for a rider's head with a dimension which is condierably fit for Asians.

□□□□□□ □□□□□ □□□ □□ □□□□ □□□□□□□ □□□□□:

□□□□□ □□□ □□□□□ → □□□□ □□□□□□□□□ □□□□□ → □□□□ □□□□□□□□ □□□□□□□□□ □□□□□ → □□□□□□□□ □□□□□□ □□□□□ □□□□□□ → EPS □□□□□□ □□□□□ □□□□□ □□□□ → EPS □□ → □□□ □□□□ □□□□□ □□ □□□□ → □□□□□□□ □□□□ □□ □□□□□□□□ □□□ → □□□□ □□□□ □□ □□□□□ → □□□□□□□ □□□□□□□ □□□□□ □□ → □□□□□□□ □□□□ □□ → □□□□ □□□□ □□□□□□□ □□□□ → □□□□□□□□□ □□□ □□□ □□□□ → □□□□□□□ □□□□□ □□□□□ → □□□ □□□□ → □□□□□□□□ □□□□□□□□□ □□□□□□□ □□□□□□□□ → □□□□□□ → □□□ → □□□□□ □□□□→.

Production Procedure

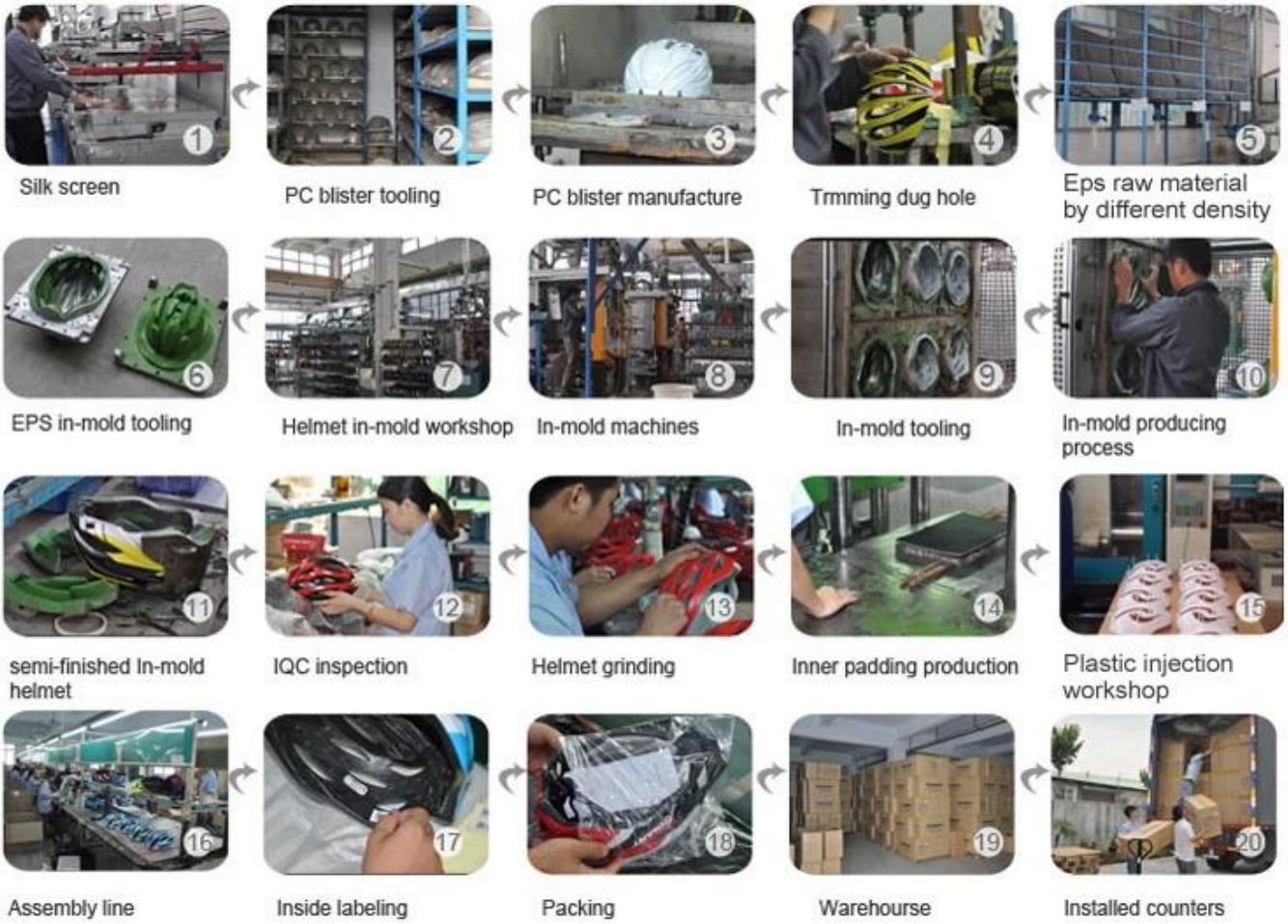

□□□□□□ □□□□ □□ □□□□ □□□□□□□□ □□ □□□□□ □□□□ □□□□□□ □□□□□□□□ □□□□□□□ □□ □□□□ □□ □□□□ □□ □□□□□ □□□ □□□□ □□□□□□□ □□ □□□□□□□ □□□□□ □□□□□□ □□□□□ □□□□ !□□□□□□□□ □□□□□ □□ □□□□□□ □□□□□□□ □□□□□□□ □EN1078□ EN397□ EN12492□ CPSC□ □□ □□□□□ □□□□□ □□□□□□□ □□□ .□□□□□□□□ □□□□□□□ □□ □□□ □□□ □□□ □□□□□□ □□□□ □□ □□□□ □□□ □□□□□□ □□□□ □□ □□□□ □□□□ □□□□□□□ □□□□ □□□ □□□□□ □□□ □□□□□□□!

□□□□□ □□□□□ □□□ □□ .□□□□□ □□□□□□ □□□□□ □□□□ □□□□□□ □□□□□ .□□□□□ □□□□ □□ □□□□□ □□□□□ □□□□ □□□□ □□□□□ □□□□□ □□□ □□□□□□□ □□□□□ □□□□□ □□ □□□□□ □□□□□ □□□□□ □□□□□ □□□□□ □□□□□□□□□□ □□□ .□□□□□□ □□□□□ □□□□ □□ □□□□ □□ □□□□ □□□□ □□□□□□ □□□□□□□ □□□□□□ □ □□ □□□□□□ □□□□□□ □□□□□ □□□□□ □□□□ .□□□□□□□□ □□□ □□□□□□ assistance.Make □□□ □□□ □□□□□ □□□□ □□□□ □□!

PAYMENT AND SHIPPING

PAYMENT

- We accept T/T ,Western Union or Paypal before production
- If buyers have any problems about payment , please contact us ASAP

HSBC The world's local bank PayPal WESTERN UNION

SHIPPING

- 3-15 working days since payment receipt (based on actual quantity)
- Tracking No. will be sent to you after delivery . And you will get every important shipping status by email.

DHL WORLOWIDE EXPRESS ups FedEx Federal Express

□□□□□□□□□ □□□□□

---- □□□□□□□ □□ □□□□□□ □□□□□ □□□

□□□□□□ □□□□□□ □□ □□□□□□□ □□□□□□□ □□□□□□ □□□□□ □□□□ □□ :□□□□

□□□□ □□ □□□□ □□□ :□□□□□□□□□□ □□□□□□□□□□□ □□□□□□ □□□□□□□ □□□□□□□ □□□□□□□ □□□□□ OEM □□□□□□
□□□□□□□ □□□□ □□□□□□ □□□□□□□

R & □□□□ □□□□□□ D: □□□□□ □□□□□□ □□□□□□ □□□□□□□ □□□□ □□

□□□□□□ □□□□ □□□ □□□□□ □□ □□□□ □□□□ □□□□□□ □□□□□□□ □□ □□□□□ :□□□□□

□□□□□□ □□□□□ □□□□□□□□□□□ □□□□□□ □□□□□ □□□□□□□□ □□□ :□□□□□□□□ □□□□□□

□□□□□□□ □□□ □□□□ □□□□□□ □□□ □□ □□□□ □□□□□□ :□□□□□□

□□□□ □□ .□□□□□ □□□□□ □□□□ □□□□□ □□ □□□□□□ □□ □□□□ 15 □□ □□□□ □□ □□□□□ □□□□□□ □□ □□□□□□□ □□□□□□

[illegible]